駿河屋 SURUGA-YA

発行部数 1.7 万部突破！

2016 年 9 月号

空まめの木

家づくりをきっかけに「体と心がよろこぶ暮らし」を考える

クロスワード

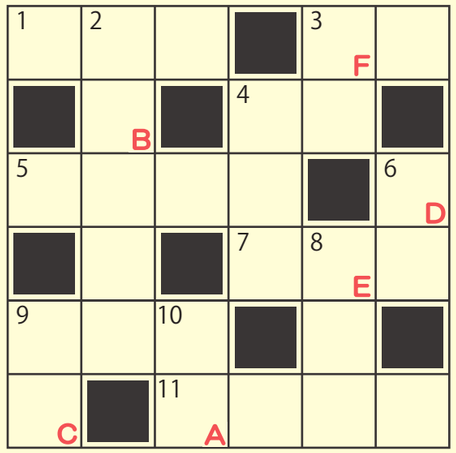

http://www.crossword-free.com/

タテのキー

2 小学生が通学の際に学用品を入れて背負うかばん
3 足が10本の海に住む軟体動物
4 泥深く、じめじめしている土地
6 構造物を固定したり支持したりするため、地盤中に打込む棒状のもの
8 国の政治を行う機関。内閣を指す。
9 物をしばったり束ねたりするのに用いる細長いもの
10 燃料用の割り木。たきぎ。

ヨコのキー

1 空から降る5ミリよりも小さい氷の粒のこと。大きい物はヒョウとなる。
3 海の波打ち際。水際。「〇〇遊び」
4 玄米をついて白米にするときにできる粉「〇〇床」
5 一度ですむことに二度の手間をかけること
7 物事を考えたり、見きわめたりする能力。「〇〇〇豊かな人」
9 朝から夕方までの間
11 液体を霧状にして吹きかけるための器具。スプレー

7月号の答えは「センプウキ」でした。

7月号当選者 くらのすけ様 おめでとうございます！

ご協力ショップ 商品券

1000 円

駿河屋のニュースレターを設置させていただいているお店で使える商品券です。下記、設置ご協力店の欄の オレンジ色 のお店でご使用いただけます！

セットでプレゼント

みんなで育てた コシヒカリ 3合

駿河屋の自然派体験コミュニティー【つちからの会】の「田んぼ学校 2016」で皆で育てたコシヒカリです。収穫しましたら新米をお届けします！

正解者から抽選で１名様に商品をセットでプレゼント

9 月号 解答欄

ヒント：これからが見頃

A	B	C	D	E	F

氏名 （ペンネーム）

住所

TEL

応援メッセージ・気に入った記事・読まない記事など教えてください！

【解答はＦＡＸ又はご持参、ご郵送ください fax：03-5637-1180】

正解と当選者は 11 月号で発表します！

ニュースレター設置ご協力店：いちまるカフェ ikka 鐘ヶ淵薬局 cafe８８３ しげの珈琲工房 深緑堂 スマイルキッチン 墨田観光協会 スミダリバーキッチン たから薬局浅草店 小さな硝子の本の博物館 たとはに 千輪 二階の食堂 ノブ・コーポレーション パンダジュース 東向島珈琲店 ブランシュ pokapoka 増田小児科医院 八広地域プラザ「吾嬬の里」

ぶら～り 下町 放浪記

お店・観光スポットなどを中心に墨田区の魅力をご紹介！

記事 雪村

押上☆ 一軒家カフェ ikkA さんへ行ってきました。
お友達のお家へ遊びに来たような暖かな雰囲気の店内には手づくりの雑貨も販売されています。どれも目を引くかわいいモノばかりでした。

ikkA さんのテーマは”お茶”オーナーの ちえ さんはもともとお茶好きで、以前はお茶屋さんにお勤めをしていたそうです。お茶にこだわっているのは飲み物だけではありません。

「お茶づくしランチプレート」（1000 円）では、ごぼう茶のコンソメスープ、緑茶入りキッシュ、ジャスミン茶とセロリの炒め物、ケニア紅茶で煮たチャーシューなどすべてのお料理にお茶が使われています。お茶を使用したお料理は風味が豊かで、やさしさで包まれたようなお味でした。

そして、カフェでは若いクリエイターさん達の応援と場作づくりに貢献したいという想いから、定期的にたくさんの楽しいイベントが開催されていますよ！

一軒家カフェ ikkA（いっか）

住所：墨田区向島 3-6-5
TEL：03-5637-8773
定休日：火曜・第1水曜
時間：12:00 - 18:00
http://ameblo.jp/cafe-ikka/

クロスワードの無料券 使えるお店

編集後記

こんにちは。奥山です。
子どもの夏休みを利用してキャンプに行ってきました。子どもたちはキャンプ初体験でしたが、近所では捕まえることのない虫や東京では見えない星などを眺めて、ふだんでは出来ない経験に満足してくれたようです（^^）
我が家では夏がおわる前にもう一度行けないか計画中です。

毎月発行 発送をご希望の方はご連絡ください。

～ 家づくりをきっかけに「体と心がよろこぶ暮らし」を考える ～

自然素材の新築・リフォーム
創業 １６５７年
株式会社駿河屋
〒131 - 0033 東京都墨田区向島 1 - 24 - 16 - 1 階

家具のリペア・リフォーム受け付けます。
小さなリフォームから承ります。まずはご相談ください

0120 - 124 - 029

http://www.surugaya-life.jp info@surugaya-life.jp

敬老の日に “じいじとばあば”に『手づくり栞』のプレゼント！

① 台紙となる紙を切ります。
40 mm ×115 mmくらいが使いやすいです。

② ペンを使って好きなメッセージや絵を書きシール等を貼ります。表はイラストやシール、裏面にメッセージ等テープを貼るので字やイラストが隠れないように気をつけて書いてね。

③ 台紙の回りに「マスキングテープ」を貼って補強します。

④ 上の部分にパンチで穴をあけ 紐やリボンを結び完成です。

～ 用意するもの ～

- 画用紙など少し厚めの用紙
- 紐
- マスキングテープ
- 穴あけパンチ
- ペン
- シール など

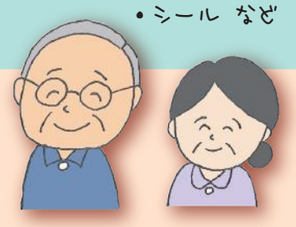

駿河屋公式フェイスブック 更新中！ チェックイン、いいね！ をお待ちしております！
https://www.facebook.com/surugaya/
駿河屋 自然 FB

畳の原料 い草 はスゴイ！　その効能について

長い歴史を持つ日本の「畳文化」ですが、近年の若い世代の畳離れやフローリング主体のマンションが増えるなど住環境の変化で畳離れがすすんでいます。住宅からは和室が姿を消し、国内の需要量はここ20年で3分の1に減ったといわれています。

減少しつつある畳ですがその原料であるい草にはスゴイ効能がたくさんあることはご存知でしょうか？その効能をあげていくと　空気浄化作用・断熱作用・吸湿発散作用・癒やし効果・防音性・抗菌性・そして自然素材なのでもちろん無毒無害。弾力性もあり、子どもからお年寄りまで転んでも安心、と驚くほどたくさんの効能をもっているんです！さらに、最近ではい草の香り成分に含まれるバニリンやフィトンチッドによって集中力を増すという効果も証明されています。

日本で発展してきた日本の文化である畳。チャンスがありましたらぜひ利用してみてください！最近は畳のスリッパやラグなども販売されていますよ。ちなみに、東京オリンピックの選手村に畳を導入する動きもあります。ぜひ実現して畳の魅力を世界に知ってもらいたいですね。

ー 自然素材 ー 設計事例

東京都　A様邸　鉄骨造戸建てリノベーション

Data；

【面積】 75㎡

【工事費】 約2200万円

【建物】 個人住宅　鉄骨造3階建

【工期】 2.5ヶ月

Material；

【床】 南会津産　栗

【壁】 静岡天竜産　杉
（葉枯らし・天然乾燥）
北海道雄内産　珪藻土
（メソポア珪藻土含有80%）

工事費内訳／ 解体　木工事　建具工事　塗装工事　雑工事　電気工事　設備工事　管理費　諸経費

高齢のご夫妻のご自宅を、断熱と天然乾燥の南会津の木をふんだんにつかい、心地よい住まいにリフォームいたしました。床は南会津の栗の無垢材を使い、壁は杉を採用。収納内部は全て桐、水回りの床は竹と用途に合った木材を使用させていただきました。風通しを良くし、お部屋の中にいながら南会津を感じることのできます。

壁には他にも当社の厳選珪藻土（雄内の頁岩、メソポア珪藻土を80%含有・白土・食品糊）を使い、以前の住まいと空気が全く変わったことで健康的な毎日を過ごせているとご満足頂いております。

ホームページでも施工事例公開中！！

木をふんだんに使ったリビング・ダイニングは森の中にいるようです

風通しを考えすべて引戸にしました

引き込み戸は全て壁内部に収納可

完成式ではお喜びの声を頂きました

※消費税・解体費・処分代・施工代等すべて含んだ料金です。※リフォームのお値段は目安となります。　※お住まいの状況により変動する場合がございます。

現場発信！

こんにちは現場担当の黒田です。
まだまだ残暑が厳しいですが皆さん体調管理は大丈夫ですか？
私は夏風邪が長引き大変でした（T_T）
先日いつもお世話になっている建具屋さんの工場を見学させて頂きましたが色々な種類のカンナがあったり、見た事もない機械が沢山ありとても勉強になりました。写真の機械は穴をあける機械ですが、何と80年前から使用しているそうです！

■社長のひとりごと■

夏休みはいかがでしたか？皆さんの街では花火大会はありましたか。僕は隅田川花火大会の日に、毎年沢山の友人を招いて大騒ぎしていたのですが、去年からは一切友人を招かなくなりました。理由は「友人を呼びすぎて妻の友達や両親が遠慮して来なかったから・・・」妻に叱られ大いに反省しました・・・。(ToT)　ホント男ってダメよね！

という声が聞こえてきそうです・・・。

住まいのアイデア　家族で本を共有する

まだまだ暑い日がつづきますが、季節はちゃくちゃくと秋にむかっていますね。秋の気候は人が集中するのに最適な気温、湿度だそうで、「読書の秋」といわれるようになったのもそういった理由からです。

大人から子どもまで、みんなが手にする本ですが、本は読み終えてもなかなか捨てられないもの。油断するとどんどん増える一方になってしまいます。そして置き場所に困る・・そんな方は思い切って本棚を家族共有の場所に設けてみてはいかがでしょうか？

階段の横やリビングの一画など比較的スペースのある場所に家族すべての本を集めるのです。そして本も共有する。
本のタイトルを見れば好みや思考の傾向がなんとなく見えてくるものです。
親の本も子どもの本も、すべてを共有するスペースに置くことで時間がすれ違う親子でも、お互いの関心事をタイムリーに確認することができそうです。
また、同じ本を家族で読めばそこから会話が増えるきっかけにもなるでしょう。電子ブックが普及していますが、こういったコミュニケーションの媒体になることもまた本の魅力なのですね。

駿河屋イベント情報

10月2日開催！

第5回 無農薬サツマイモの芋掘り！

駿河屋の自然派コミュニティー「つちからの会」

駿河屋収穫祭!!

駿河屋収穫祭も今年で5回目！
サツマイモの芋ほり体験や無垢の木を使ったカレンダーづくりなど楽しい企画が盛りだくさん！
もちろんお芋のおみやげ付き！
お誘い合わせの上ぜひご参加ください。

日時；10月2日（日）
場所；千葉県市原（芋掘り）
駿河屋（墨田区向島1-22-14）

お申込み
詳細はHPにて

イベント報告

夏休み！「ままごとキッチンづくりと流しそうめん」

夏休みに開催したままごとキッチンづくりと流しそうめん。ご参加いただいた皆さま！暑い中一生懸命の作業ありがとうございました！完成品にはきっと喜んでいただけたように感じています（^v^）
夏の思い出のひとつとして心に残ってくれるとうれしいなぁ

まもなく募集開始！

伐倒製材見学会

木を伐り、板にするまでの過程を見ていただく見学会です。
募集開始まで少々お待ち下さい！
場所；福島県南会津　日時；10月22、23日

宿泊体感型モデルルーム「空まめの木」

体感会 & 相談会

宿泊型体感型モデルルーム「空まめの木」を解放する一日。
科学物質を一切使わずこだわりの自然素材でつくった空間を是非、五感で体感してください。当日は駿河屋のプランナーの二人が皆様の素朴な疑問にお答えします。図面などあればご持参ください。

9月17日（土）午前10時～午後4時

要予約
限定4組
1組1時間程度

インテリアプランナー　西

建築士　坂元

皆様の疑問にわかりやすく丁寧にお答え致します！

ナチュラルショップ 空まめの木

北海道産樺材使用
木のキッチン用品

国産の樺を使用し、ひとつひとつ丁寧に作られています。手にとったときだけでなく、見た目も木の温もりを感じられるデザイン。なめらかな木肌は手触りがよく、手によく馴染みます。

ターナー	2,700円
お玉	3,888円
スパゲッティスケール	1,728円

～オーガニック、ナチュラル雑貨など取揃えてご来店しています！～

住 東京都墨田区向島1-24-16-1階
営 AM 11:00 ～ PM 5:00
電 0120-124-029（駿河屋）
休 毎週木曜日

https://www.facebook.com/soramamenoki