駿河屋 SURUGA-YA SINCE 1657

発行部数 1.7 万部突破！

2016年 11月号

空まめの木

家づくりをきっかけに「体と心がよろこぶ暮らし」を考える

クロスワード

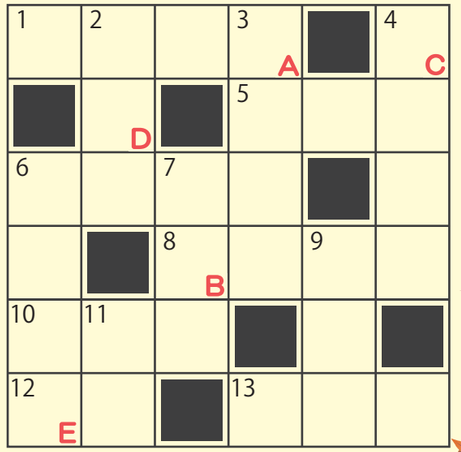

タテのキー

2 白と黒のけん盤をたたいて音を出す楽器
3 地下に設けられた通路・道路
4 自動車や鉄道車両の車体に水をかけて洗うこと
6 それを見ることが最後になること
7 完全な悟りを得た聖者。仏像。「〇〇〇の顔も三度まで」
9 仕事・職業としてでなく、個人が楽しみとしている事柄

ヨコのキー

1 演説のこと。会合・パーティーなどで人の前でする短い話
5 守るべきものとしてその家に伝わる戒めや教え
6 自分の能力・身分などの程度。「〇〇〇〇知らず」
8 スライドを写すこと「スクリーンに〇〇〇〇する」
10 病気や恐ろしさなどのために，不快な寒さを感じること
11 一般に昆虫類の総称として用いられる「スズ〇〇」「カブト〇〇」
12 米・麦などを炊いたもの。ご飯
13 酒を飲ませる店。居酒屋

http://www.crossword-free.com/

9月号の答えは「キンモクセイ」でした。

9月号当選者 ジンジャエール様 おめでとうございます！

11月号 解答欄

ヒント：白とピンクの

A	B	C	D	E

氏名　　（ペンネーム）

住所　〒

TEL

応援メッセージ・気に入った記事・読まない記事など教えてください！

【解答はＦＡＸ又はご持参、ご郵送ください　fax：03-5637-1180】
締切は 11 月末日まで。正解と当選者は 1 月号で発表します！

1000 円

ご協力ショップ 商品券

駿河屋のニュースレターを設置させていただいているお店で使える商品券です。下記、設置ご協力店の欄の　オレンジ色　のお店でご使用いただけます！

セットでプレゼント

青森ひば石けん

生命力の強い青森ひばの天然オイルを配合。木材に含まれる天然成分「ヒノキチオール」はお肌を雑菌から優しく守ってくれます。

正解者から抽選で１名様に商品をセットでプレゼント

ニュースレター設置ご協力店：いちまるカフェ　ikka　オーロラキッチン　鐘ヶ淵薬局　cafe８８３　しげの珈琲工房　深緑堂　スマイルキッチン　スミダリバーキッチン　たから薬局浅草店　小さな硝子の本の博物館　たとはに　千輪 二階の食堂　ノブ・コーポレーション　パンダジュース　東向島珈琲店　本所地域プラザ BIG SHIP　Ppokapoka　増田小児科医院　八広地域プラザ「吾嬬の里」

編集後記

こんにちは。奥山です。
娘の保育園の運動会に参加してきました。運動会は一生懸命頑張っている姿や楽しんでいる様子を見られるので毎年楽しみにしています。今年もしっかりと成長を確認できました！
わたしも保護者競技に毎年参加していますが、昨年より足が上がらない！こちらは着実に衰えているようです　(ToT)
運動しなければ！！

毎月発行　発送をご希望の方はご連絡ください。

～　家づくりをきっかけに
「体と心がよろこぶ暮らし」を考える　～

自然素材の新築・リフォーム
創業　１６５７年
株式会社駿河屋
〒131 - 0033　東京都墨田区向島 1 - 24 - 16 - 1 階

家具のリペア・リフォーム受け付けます。
小さなリフォームから承ります。まずはご相談ください

0120 - 124 - 029

http://www.surugaya-life.jp　　info@surugaya-life.jp

駿河屋公式フェイスブック　更新中！　チェックイン、いいね！をお待ちしております！
https://www.facebook.com/surugaya/
駿河屋　自然　FB

ぶら～り　下町　放浪記

お店・観光スポットなどを中心に地域の魅力をご紹介！

記事　雪村

ナチュラルな店内は子どもにも人気

オーガニックチーズケーキと珈琲

本日は、京島にあるかわいいカフェに行ってきました。ナチュラルな店内に入るとそのまま童話の世界に入ったようなかわいい店内です。名前の由来は、オーナーの小鯛さんが一人でオーロラを見にフィンランドに旅をしたことが大きな出来事として心に残り、そこからお店の名前に『オーロラ』を入れたそうです。

お店のこだわりは「食に気をつけている方々やお子さんにも安心してもらえるごはんとおやつをつくる事」その言葉通りテーブルにはお子様も安心して座れるテーブルチェアーがあるので小さなお子さんも安心して過ごせます。小鯛さん自身、0歳と4歳のママだからできるおもてなしの心を感じました。

オーナーの小鯛さん

店内には、手づくりのお菓子や他の作家さん手作りの雑貨なども販売しており、取材中も小さなお子さんがママと一緒におやつのクッキーを買いに来て、楽しそうにお菓子を選んでいました。一押しメニューはワンプレートランチ（1,000 円）と手作りケーキや焼き菓子。取材は３時だったので私たちはチーズケーキをいただきました。コクがあり濃厚でまろやかな味わいに舌づつみ♪

自然派カフェ　オーロラキッチン

住所；墨田区京島１丁目 49-8 1F
TEL；03-6657-0132
定休日；日・祝／その他不定休あり）
※営業日程は Facebook にて
営業時間；12:00～17:00（16:00　L.O）
FB: https://www.facebook.com/aurorakitchen.2013/

ご主人様は漫画家さん！

そして、実はご主人が漫画家さんでなぎら健壱自身が題材となっている「バチ当たりの昼間酒」を書いたのがご主人だそうです。お店の取材のはずが、後半はご主人の漫画の話で盛り上がってしまいました。ご主人が書いた漫画コーナーもあるのでお店にいったら読んでみてね。

整理収納講座

こんにちは！もうすぐ４才になる孫が寝るときもおしめがとれたのでひと安心していますが、なぜか幼稚園には行きたくないらしく、また心配がひとつできました・・・

整理収納アドバイザー　雪村

11 月になるとそろそろコートの出番になりますね。
衣替えをしたら冬服でクローゼットがパンパンになっていませんか？
そんな時は、もう一度衣類の量を見直してみましょう。
１年以上も手を通していない服がたくさんありませんか？
「痩せたら着る！」は、ほぼ着ることはないでしょう。
（私の経験より・・（T_T））

【適正量をきめましょう】

持ち物の数は人それぞれ、生活のスタイルによってまちまちですが簡単なのは、収納スペースにあわせた量を持つようにすることです。クローゼットに下がるハンガーの数を先に決めてしまうのも方法の一つです。

★クローゼット使うときのポイント！

①収納は８割にします。
びっしり入れると通気もわるくなり、出し入れするとき大変です。

②衣類の丈をそろえて入れます。
そろえることで丈の短い衣類の下に収納スペースができ小物類をしまう事ができます。

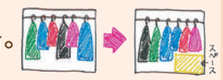

③衣類の特徴を考えます。
素材によって畳んだ方がよい、吊るした方がよい素材をしっかり認識しあった場所に収納します。

※ハンガーを同じものにそろえたり、同じ色の服でまとめたりすれば見た目もキレになりますね。お気に入りのワンピースとジャケットやショール等をセットにしてハンガーに掛けてコーディネイトしておくと忙しい朝も時間の短縮になりますね。

気負わず時間があるとき、気が向いたときに少しづつ楽しんでやってね！